

MMPI-2™

Minnesota Multiphasic Personality Inventory

Profielen

Naam	:		Code	:	
Leeftijd	:	41	Datum	:	07-04-2003
Geboortedatum	:	11-12-1961			
Geslacht	:	man			

Bij de verwerking werd K-correctie toegepast.

Bij de verwerking werd geen filter voor neurologische aandoeningen toegepast.

MMPI-2™ S.R. Hathaway & J.C. Mckinley en het MMPI Restandardization Committee van The University of Minnesota Press: James N. Butcher, W. Grant Dahlstrom, John R. Graham, Auke Tellegen, Beverly Kaemmer (U of M Press)

Translated and Adapted by Permission. Copyright© 1942, 1943 (renewed 1970),1989 by the Regents of the University of Minnesota, Minneapolis, MN, U.S.A. All rights reserved.of the Dutch edition by PEN Tests Publisher, Nijmegen, The Netherlands© 1993.

Nederlandstalige uitgave:

Prof. Dr. J.J.L. Derksen, Dr. H.R.A. de Mey Katholieke Universiteit Nijmegen

Prof. Dr. H. Sloore, Drs. G. Hellenbosch Vrije Universiteit Brussel

Vertaald en Aangepast met Toestemming. Copyright© 1942, 1943 (vernieuwd 1970),1989 door de Regents of the University of Minnesota, Minneapolis, MN, U.S.A. Alle rechten voorbehouden. Copyright voor de Nederlandstalige uitgave bij PEN Tests Publisher, Nijmegen, Nederland© 1993.

Telefoon +31 (0)481-465 565
Fax +31 (0)481-465 867
ptp@psyline.nl
www.penpsychodiagnostics.com



Computerprogramma voor afname en scoring; versie 2.0 windows
Drs. H.M.J. Schaeks, Drs. Th.J.P.M. Bögels, Prof. Dr. J.J.L. Derksen, Dr. H.R.A. de Mey

Tabel 1 : Validiteitsschalen

Schaal	T-Score	Ruw
? - Open gelaten items (0%)		0
L - Leugenschaal (100%)	42	4
F - Laag frequentie-schaal (100%)	46	4
K - Correctieschaal (100%)	49	16
TRIN - Gerichte antwoord inconsistentie (100%)	59T	10
VRIN - Ongerichte antwoord inconsistentie (100%)	36	2
Fb - F voor tweede deel itemset (100%)	42	0
Fp - F psychopathologie (100%)	38	0
S - Superlatieve zelfpresentatie (100%)	43	25

Grafiek 1: Validiteitsschalen

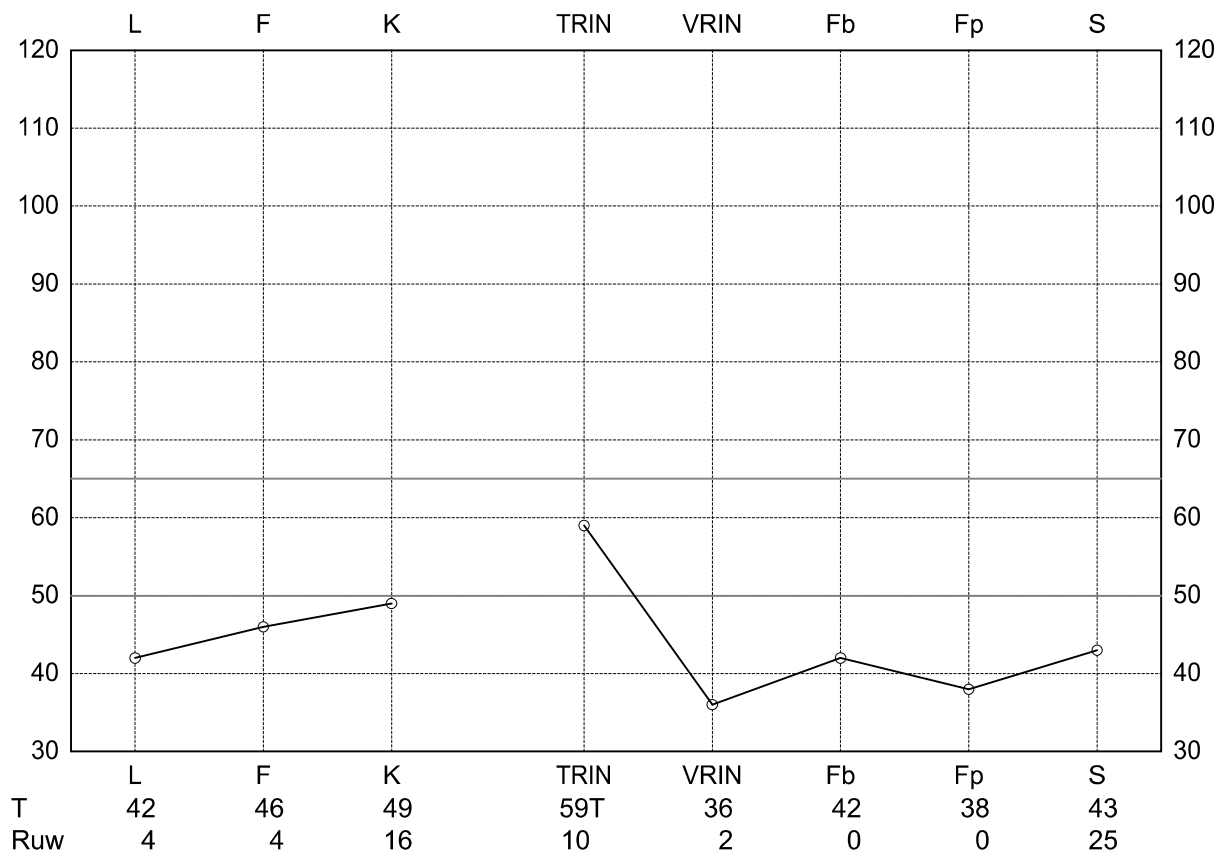

Tabel 2 : Klinische hoofdschalen

Schaal	T-Score	Ruw	K-corr.	
1 - Hs - Hypochondrie (100%)	54	8	8	Hs - 1
2 - D - Depressie (100%)	79	33		D - 2
3 - Hy - Hysterie (100%)	55	25		Hy - 3
4 - Pd - Psychopatische deviatie (100%)	42	12	6	Pd - 4
5 - Mf - Mannelijkheid / Vrouwelijkheid (100%)	68	32		Mf - 5
6 - Pa - Paranoia (100%)	55	10		Pa - 6
7 - Pt - Psychastenie (100%)	66	18	16	Pt - 7
8 - Sc - Schizofrenie (100%)	59	15	16	Sc - 8
9 - Ma - Hypomanie (100%)	40	12	3	Ma - 9
0 - Si - Sociale introversie (100%)	77	49		Si - 0

Grafiek 2: Klinische hoofdschalen

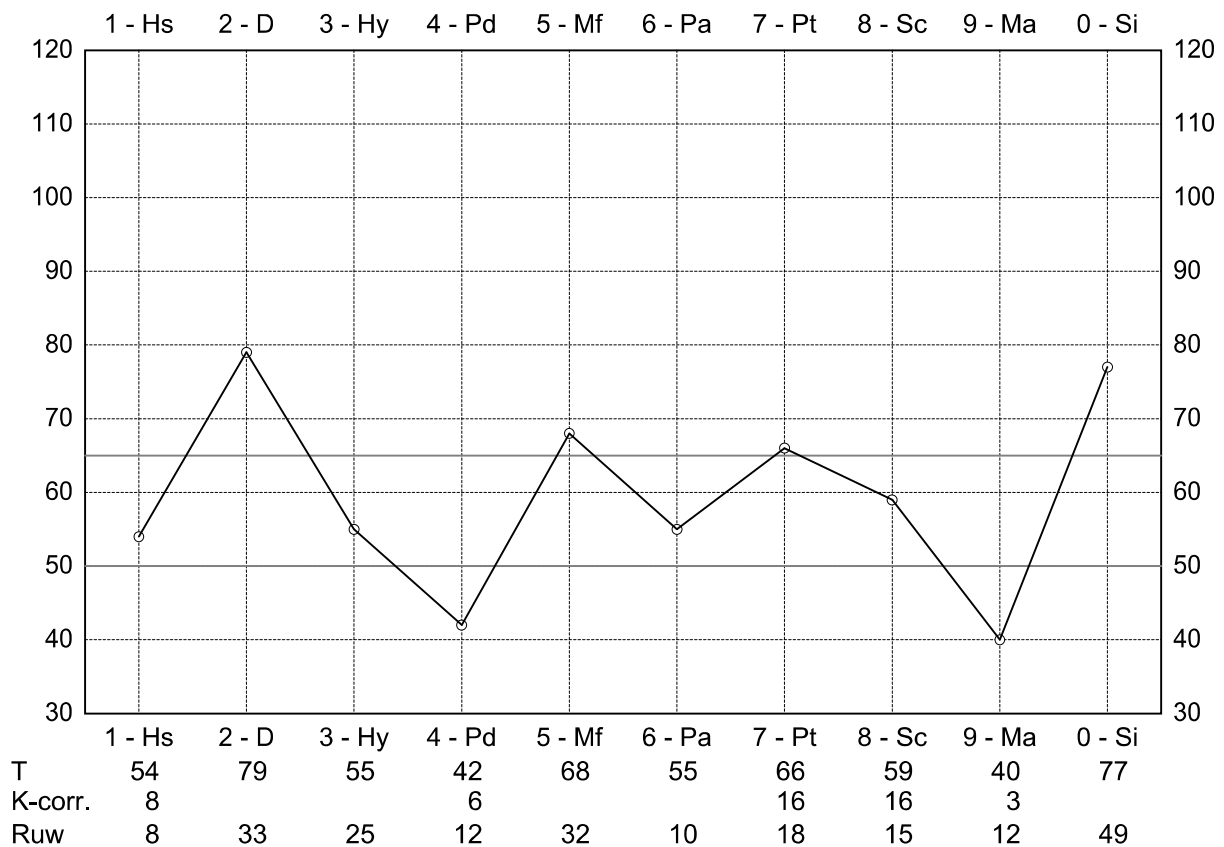

Aandachtspunten voor de interpretatie

Welsh-codering :

2 0' 5 7- 8 6 3 1/ 4 9: K F L:

Controle - Impuls index (experimenteel) : $(66.2 / 49.0) = 1.35$

Tabel 3 : Klinische hoofdschalen en subschalen

Schaal		T-Score	Ruw	
1 - Hs	- Hypochondrie	54	8	Hs - 1
2 - D	- Depressie	79	33	D - 2
D1	- Subjectieve depressie (100%)	73	16	D1
D2	- Psychomotorische traagheid (100%)	80	11	D2
D3	- Lichamelijk slecht functioneren (100%)	67	6	D3
D4	- Mentale traagheid (100%)	76	8	D4
D5	- Piekeren (100%)	69	5	D5
3 - Hy	- Hysterie	55	25	Hy - 3
Hy1	- Ontkenning van sociale angsten (100%)	29	0	Hy1
Hy2	- Behoeftte aan affectie (100%)	58	8	Hy2
Hy3	- Matheid - malaise (100%)	65	7	Hy3
Hy4	- Somatische klachten (100%)	54	4	Hy4
Hy5	- Remming van agressie (100%)	53	4	Hy5
4 - Pd	- Psychopatische deviatie	42	12	Pd - 4
Pd1	- Familiale onenigheid (100%)	38	0	Pd1
Pd2	- Autoriteitsproblemen (100%)	36	1	Pd2
Pd3	- Sociale onverstoorbaarheid (100%)	28	0	Pd3
Pd4	- Sociale vervreemding (100%)	52	4	Pd4
Pd5	- Zelfvervreemding (100%)	54	3	Pd5
5 - Mf	- Mannelijkheid / Vrouwelijkheid	68	32	Mf - 5
6 - Pa	- Paranoia	55	10	Pa - 6
Pa1	- Achtervolgingsideeën (100%)	56	3	Pa1
Pa2	- Sensitiviteit (100%)	44	1	Pa2
Pa3	- Naïviteit (100%)	56	5	Pa3
7 - Pt	- Psychastenie	66	18	Pt - 7
8 - Sc	- Schizofrenie	59	15	Sc - 8
Sc1	- Sociale vervreemding (100%)	51	3	Sc1
Sc2	- Emotionele vervreemding (100%)	55	2	Sc2
Sc3	- Gebrekkige coping (cognitief) (100%)	63	3	Sc3
Sc4	- Gebrekkige coping (beleving en gedrag) (100%)	74	7	Sc4
Sc5	- Gebrekkige coping (ontremming) (100%)	77	5	Sc5
Sc6	- Bizarre zintuiglijke ervaringen (100%)	52	2	Sc6
9 - Ma	- Hypomanie	40	12	Ma - 9
Ma1	- Amoraliteit (100%)	47	2	Ma1
Ma2	- Psychomotorische acceleratie (100%)	47	4	Ma2
Ma3	- Onverstoorbaarheid (100%)	33	1	Ma3
Ma4	- Ego-inflatie (100%)	41	1	Ma4
0 - Si	- Sociale introversie	77	49	Si - 0
Si1	- Verlegenheid (100%)	71	12	Si1
Si2	- Sociale vermijding (100%)	69	8	Si2
Si3	- Vervreemding - Zelf en Anderen (100%)	67	9	Si3

Grafiek 3: Harris Lingoës subschalen

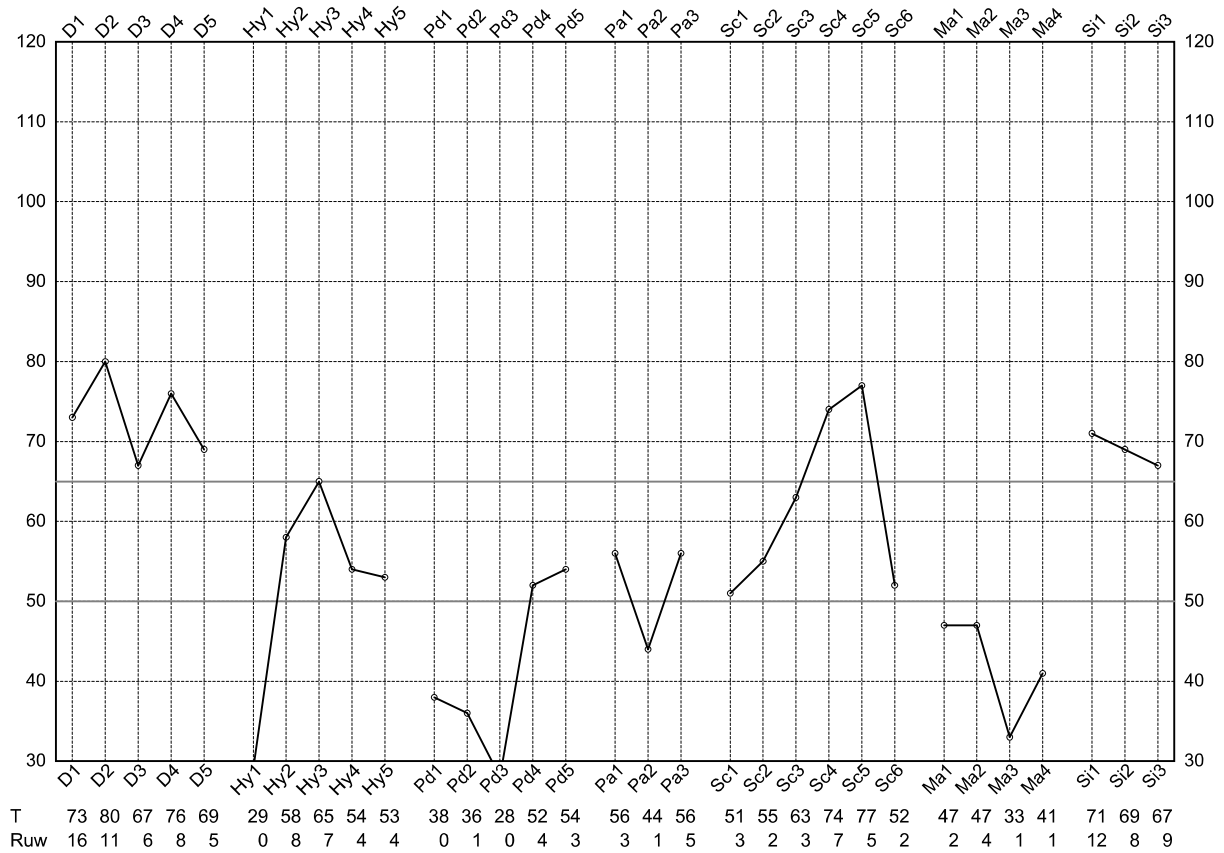

Tabel 4 : Inhoudsschalen

Schaal		T-Score	Ruw	
ANX	- Angst (100%)	61	9	ANX
FRS	- Vrees (100%)	48	2	FRS
OBS	- Obsessiviteit (100%)	55	5	OBS
DEP	- Depressie (100%)	54	5	DEP
HEA	- Gezondheidsbezorgdheid (100%)	55	8	HEA
BIZ	- Bizarre voorstellingen en gedachten (100%)	50	2	BIZ
ANG	- Boosheid (100%)	44	3	ANG
CYN	- Cynisme (100%)	44	7	CYN
ASP	- Antisociale gedragingen (100%)	45	7	ASP
TPA	- Type A (100%)	38	3	TPA
LSE	- Lage zelfwaardering (100%)	67	11	LSE
SOD	- Sociaal ongemak (100%)	71	18	SOD
FAM	- Familiale problemen (100%)	51	3	FAM
WRK	- Aantasting van het arbeidsvermogen (100%)	70	17	WRK
TRT	- Negatieve behandelingsindicatoren (100%)	61	9	TRT

Grafiek 4: Inhoudsschalen

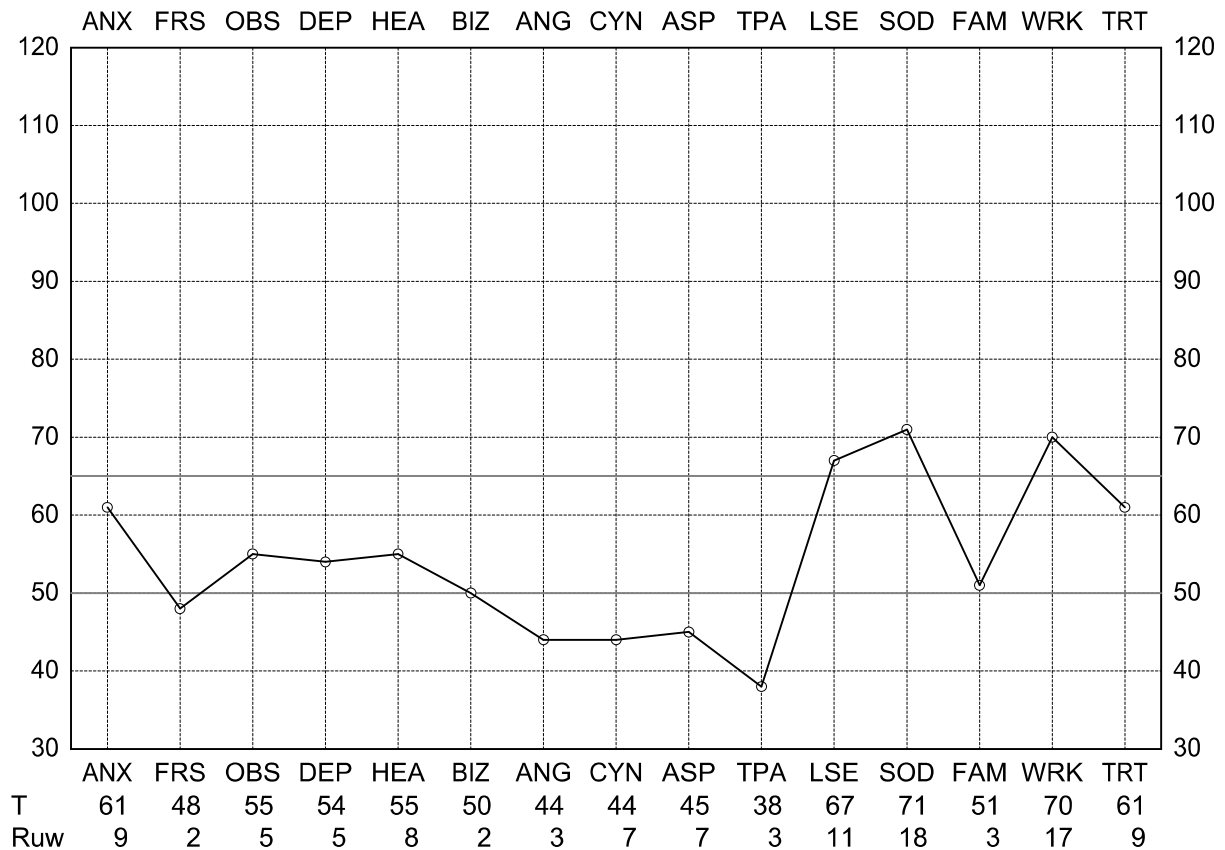

Tabel 5 : Inhoudsschalen en hun componenten

	Schaal	T-Score	Ruw	
ANX	- Angst	61	9	ANX
FRS	- Vrees	48	2	FRS
FRS1	- Gegeneraliseerde angst (100%)	45	0	FRS1
FRS2	- Meervoudige angsten (100%)	50	2	FRS2
OBS	- Obsessiviteit	55	5	OBS
DEP	- Depressie	54	5	DEP
DEP1	- Gebrek aan doorzettingsvermogen (100%)	54	2	DEP1
DEP2	- Ongelukkig voelen (100%)	58	2	DEP2
DEP3	- Zelfdepreciatie (100%)	56	1	DEP3
DEP4	- Suïcidale ideatie (100%)	47	0	DEP4
HEA	- Gezondheidsbezorgdheid	55	8	HEA
HEA1	- Maag- en darmklachten (100%)	41	0	HEA1
HEA2	- Neurologische klachten (100%)	49	1	HEA2
HEA3	- Algemene gezondheidsklachten (100%)	72	5	HEA3
BIZ	- Bizarre voorstellingen en gedachten	50	2	BIZ
BIZ1	- Psychotische symptomatologie (100%)	44	0	BIZ1
BIZ2	- Schizotypische kenmerken (100%)	56	2	BIZ2
ANG	- Boosheid	44	3	ANG
ANG1	- Explosief gedrag (100%)	39	0	ANG1
ANG2	- Prikkelbaarheid (100%)	44	1	ANG2
CYN	- Cynisme	44	7	CYN
CYN1	- Pessimistische overtuigingen (100%)	43	5	CYN1
CYN2	- Interpersoonlijke achterdocht (100%)	48	2	CYN2
ASP	- Antisociale gedragingen	45	7	ASP
ASP1	- Antisociale attitudes (100%)	47	7	ASP1
ASP2	- Antisociaal gedrag (100%)	43	0	ASP2
TPA	- Type A	38	3	TPA
TPA1	- Ongeduld (100%)	43	1	TPA1
TPA2	- Competitieve neiging (100%)	42	2	TPA2
LSE	- Lage zelfwaardering	67	11	LSE
LSE1	- Twijfel aan zichzelf (100%)	63	5	LSE1
LSE2	- Onderwerping (100%)	68	4	LSE2
SOD	- Sociaal ongemak	71	18	SOD
SOD1	- Introversie (100%)	69	12	SOD1
SOD2	- Verlegenheid (100%)	65	5	SOD2
FAM	- Familiale problemen	51	3	FAM
FAM1	- Familiale onenigheid (100%)	38	0	FAM1
FAM2	- Vervreemding van de familie (100%)	46	0	FAM2
WRK	- Aantasting van het arbeidsvermogen	70	17	WRK

Tabel 5 : Inhoudsschalen en hun componenten (vervolg)

Schaal	T-Score	Ruw
TRT - Negatieve behandelingsindicatoren	61	9
TRT1 - Geringe motivatie (100%)	58	3
TRT2 - Onvermogen tot openheid (100%)	74	4

Grafiek 5: Componenten van de inhoudsschalen

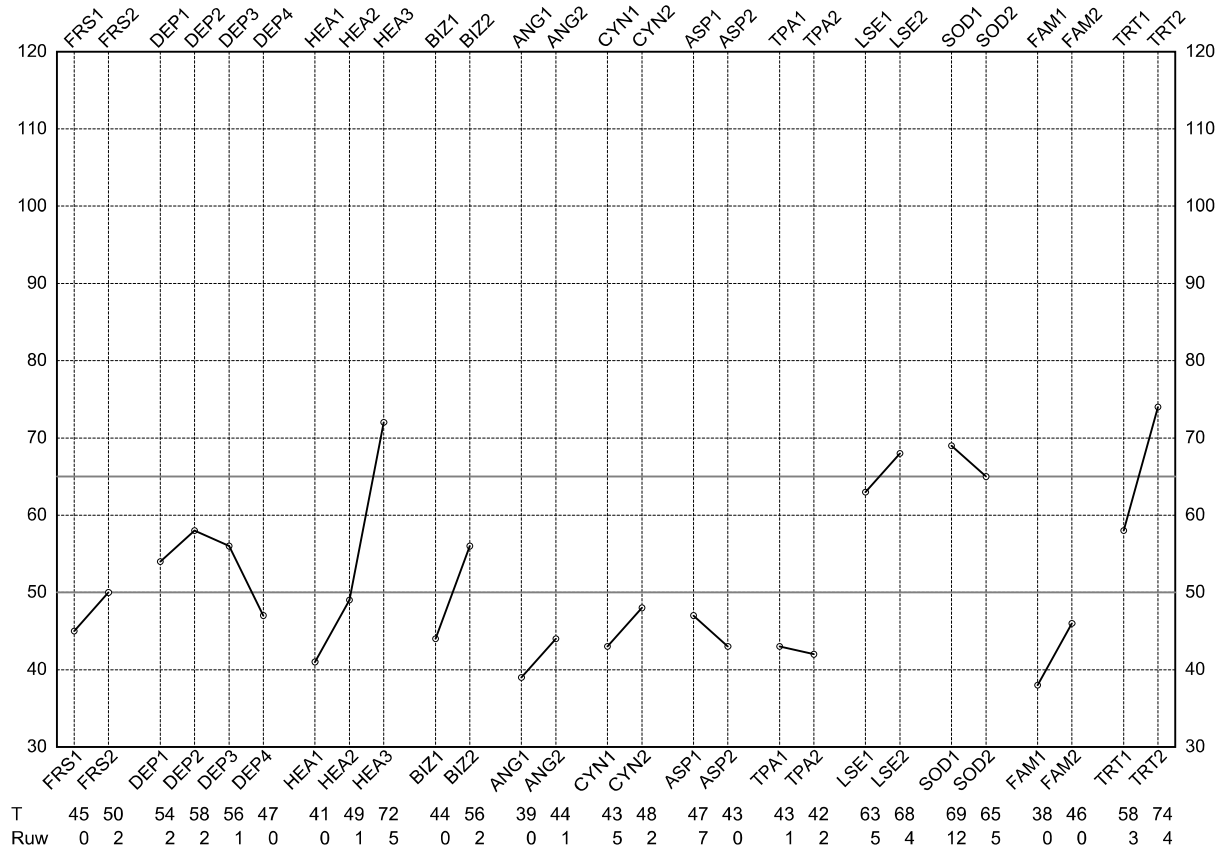

Tabel 6 : Supplementaire schalen

Schaal	T-Score	Ruw	
A - Angst (100%)	70	21	A
R - Verdringing (100%)	75	29	R
Es - Ik-sterkte (100%)	27	27	Es
MAC_R - MacAndrew Alcoholisme (herzien) (100%)	33	14	MAC_R
Ho - Vijandigheid (100%)	42	11	Ho
O_H - Overgecontroleerde vijandigheid (100%)	53	15	O_H
Do - Dominantie (100%)	36	12	Do
Re - Sociale verantwoordelijkheid (100%)	56	23	Re
Mt - Slechte aanpassing aan de studie (100%)	66	20	Mt
GM - Mannelijk rolgedrag (100%)	37	31	GM
GF - Vrouwelijk rolgedrag (100%)	54	30	GF
PK - PTSD-K (Keane, Malloy & Fairbank) (100%)	59	12	PK
MDS - Spanningen in het huwelijk (100%)	53	3	MDS
AAS - Toegeven van verslaving (100%)	61	3	AAS
APS - Potentieel tot verslaving (100%)	64	25	APS
S - Superlatieve zelfpresentatie (100%)	43	25	S
S1 - Vertrouwen in menselijke goedheid (100%)	54	8	S1
S2 - Sereniteit (100%)	27	2	S2
S3 - Tevredenheid met het bestaan (100%)	59	7	S3
S4 - Geduld/ontkenning van geprikkeldheid en kwaadheid (100%)	64	7	S4
S5 - Ontkenning van morele zwakten (100%)	16	1	S5

Grafiek 6: Supplementaire schalen

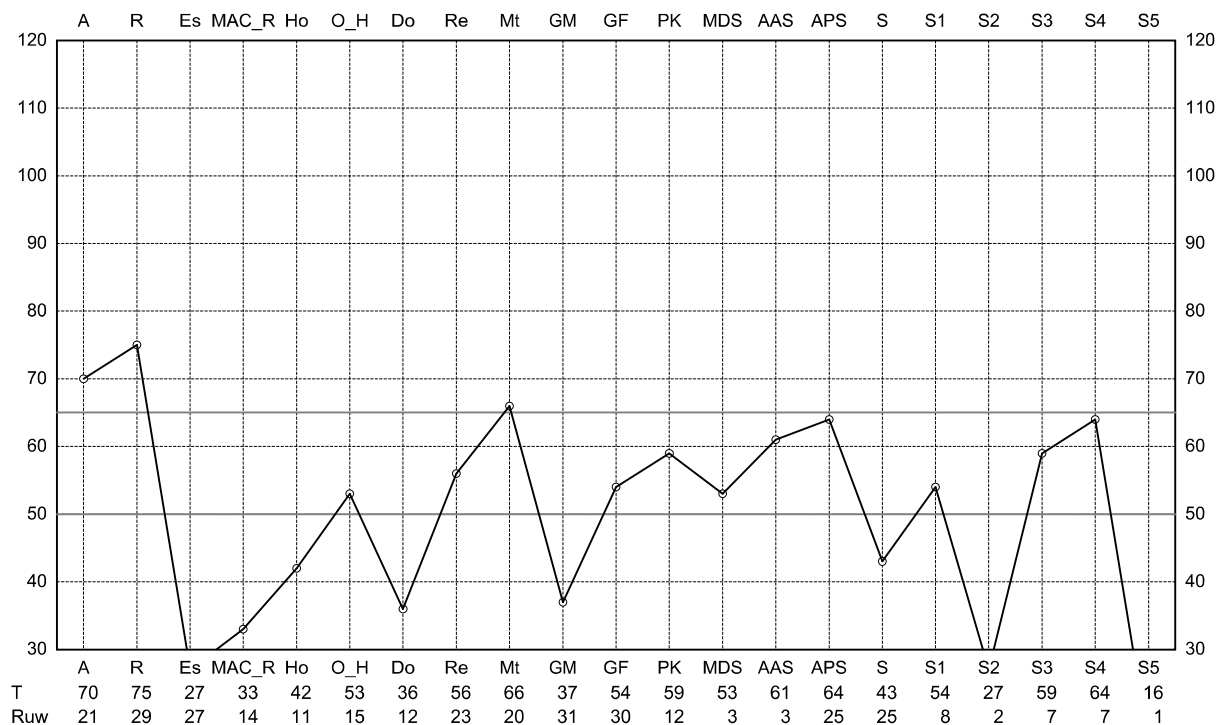

Let op : Deze schalen zijn niet gebaseerd op uniforme T-waarden. Onderling vergelijk is dus onbetrouwbaar.

Tabel 7 : PSY-5

Schaal	T-Score	Ruw
AGGR - Agressiviteit (100%)	36	3
PSYC - Psychoticisme (100%)	44	2
DISC - Ontremming (100%)	49	12
NEGE - Negatieve emotionaliteit / neuroticisme (100%)	51	8
INTR - Introversie / lage positieve emotionaliteit (100%)	71	21

Grafiek 7: PSY-5

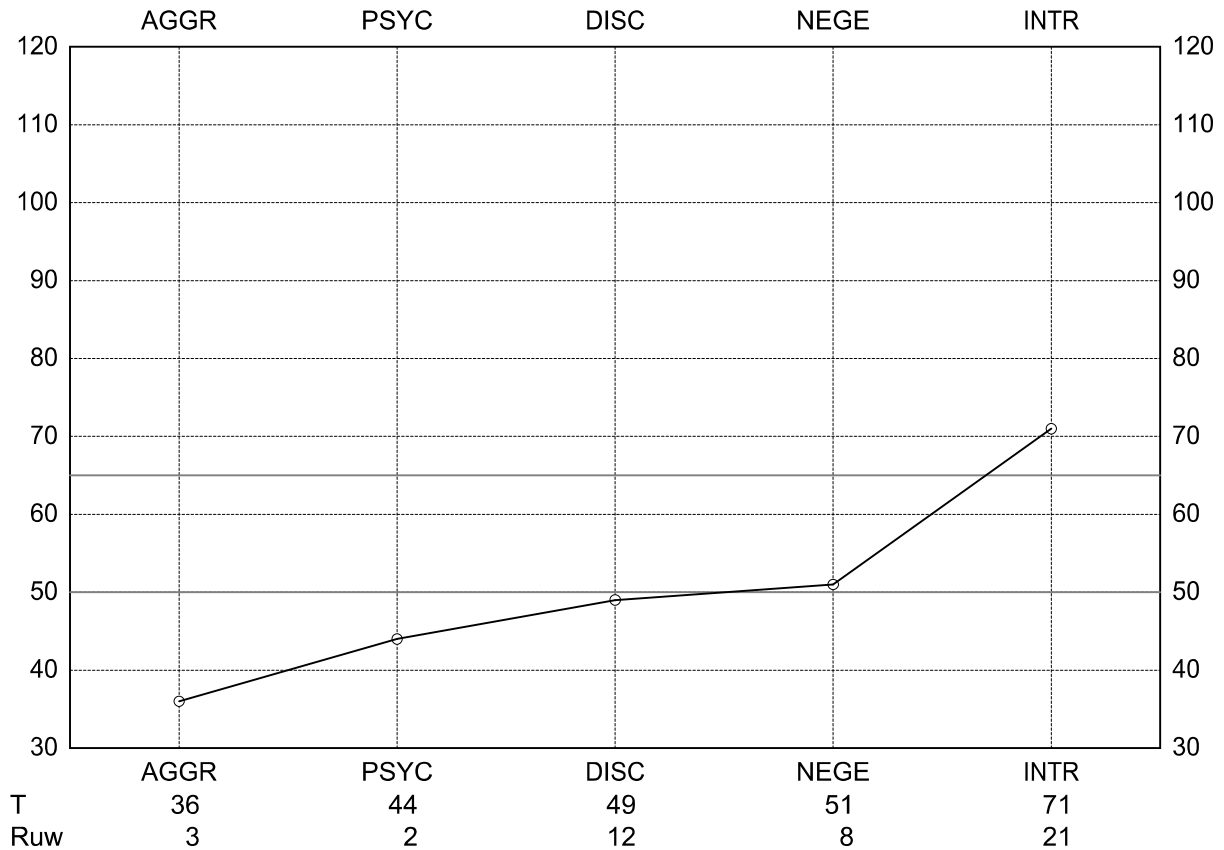

Tabel 8 : SLGBS

	Schaal	T-Score	Ruw	Percentiel	
ST	- Stress (100%)	56	9	80,6	ST
LE	- Lichamelijke expressie (100%)	42	1	26,6	LE
GE	- Geremdheid (100%)	73	12	100,0	GE
BT	- Betrekkingsideeën (100%)	47	1	64,6	BT
SO	- Sociabiliteit (100%)	30	1	3,8	SO

Grafiek 8: SLGBS

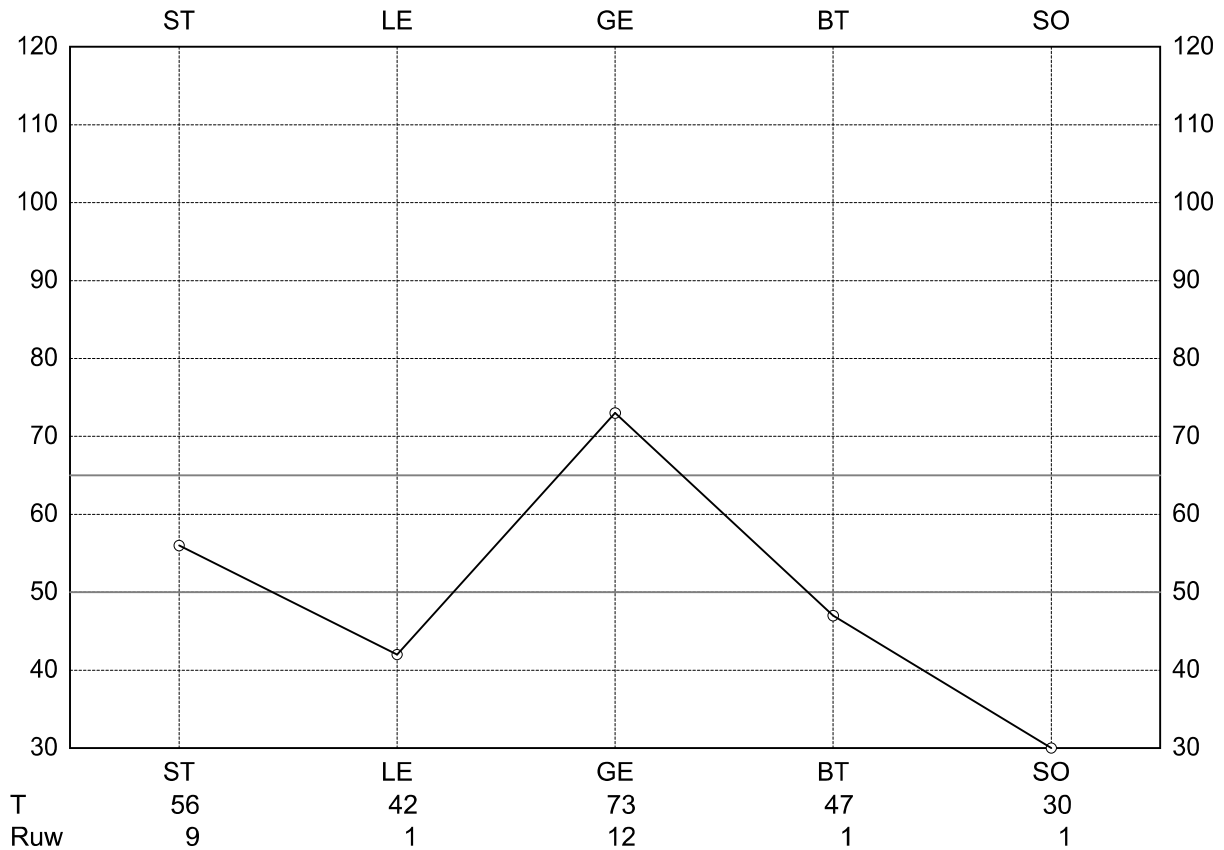

Kritieke items (Lachar-Wrobel)

Angst en spanning (4 / 11 items)

218. (A) Er zijn periodes waarin ik zo onrustig ben dat ik niet lang op een stoel kan blijven zitten. (43,9% van de normgroep) (schalen Hy, Hy3, Pt, Sc, Sc5, Ma, Ma2, Mt)
261. (N) Vergeleken met mijn vrienden heb ik heel weinig angsten. (50,7% van de normgroep) (schaal Pd)
299. (A) Ik kan mijn gedachten niet bij één ding houden. (20,6% van de normgroep) (schalen Sc, Sc3, Sc4, ANX, WRK, Mt)
320. (A) Ik ben bang geweest voor dingen of mensen waarvan ik wist dat ze me geen kwaad konden doen. (4,8% van de normgroep) (schalen Pt, Sc, Sc1, Sc5)

Depressiviteit en piekeren (5 / 16 items)

10. (N) Ik kan mijn werk nu ongeveer even goed doen als vroeger. (32,2% van de normgroep) (schalen Hs, D, D4, Hy, Hy3, WRK, R, Mt, SOM)
73. (A) Ik heb beslist te weinig zelfvertrouwen. (22,8% van de normgroep) (schalen TRIN, VRIN, D, D1, D4, Pt, LSE, LSE1, WRK, Mt)
130. (A) Ik voel me soms echt nutteloos. (11,7% van de normgroep) (schalen D, D1, D5, Pt, DEP, DEP3, LSE, LSE1, Mt)
339. (A) Ik heb soms het gevoel gehad dat de moeilijkheden zich zo opstapelden dat ik ze niet meer aankon. (24,2% van de normgroep) (schalen ANX, WRK, A, Mt, PK)
415. (A) Ik pieker nogal over mogelijke tegenslagen. (30,4% van de normgroep) (schalen VRIN, ANX, NEGE, A)

Slaapstoornissen (1 / 6 items)

328. (A) Soms gaat er een onbelangrijke gedachte door mijn hoofd die mij dagen hindert. (14,4% van de normgroep) (schalen Pt, Si3, OBS, A, PK)

Afwijkende opvattingen (1 / 15 items)

259. (A) Ik ben er zeker van dat er over me geroddeld wordt. (48,0% van de normgroep) (schalen Pd, Pd4, Pa, Pa1, BIZ, BIZ2, PSYC, HO, NEG)

Afwijkende gedachten en ervaringen (1 / 10 items)

122. (A) Soms gingen mijn gedachten veel vlugger dan ik ze kon uitspreken. (74,3% van de normgroep) (schalen Mf, Ma, Ma2, NEG)

Misbruik van middelen (1 / 3 items)

168. (A) Er zijn periodes geweest waarin ik dingen deed, zonder dat ik later nog wist wat ik gedaan had. (11,9% van de normgroep) (schalen F, Sc, Sc5, Sc6, Ma, MAC_R, PK, APS)

Antisociale attitude (1 / 9 items)

227. (A) Ik neem het mensen niet kwalijk als ze proberen te pakken wat er te pakken valt in deze wereld. (33,5% van de normgroep) (schalen Ma, Ma1, ASP, ASP1, HO)

Seksuele bezorgdheid en stoornissen (1 / 6 items)

121. (N) Ik heb me nooit ingelaten met ongewone seksuele praktijken. (11,3% van de normgroep) (schalen Mf, DISC)

Kritieke items (Lachar-Wrobel) (vervolg)

Somatische symptomen (5 / 23 items)

33. (N) Ik maak me zelden zorgen over mijn gezondheid. (43,0% van de normgroep) (schalen D, Pt, HEA, HEA3)
142. (N) Ik heb nooit een aanval of stuipen gehad. (9,0% van de normgroep) (schalen D, D3, HEA, HEA2, R)
182. (A) Ik heb aanvallen gehad waarin ik mijn bewegingen of spraak niet kon controleren maar wel besepte wat er om me heen gebeurde. (3,7% van de normgroep) (schalen Sc, Sc5, Sc6, Ma)
224. (N) Ik heb zelden of nooit pijn. (24,5% van de normgroep) (schalen Hs, Hy, Hy4, HEA, HEA3, SOM)
464. (A) Een groot gedeelte van de tijd voel ik me moe. (14,8% van de normgroep) (schalen WRK, A, Mt)

Kritieke items (Koss-Butcher)

Acute angsttoestanden (4 / 17 Items)

10. (N) Ik kan mijn werk nu ongeveer even goed doen als vroeger. (32,2% van de normgroep) (schalen Hs, D, D4, Hy, Hy3, WRK, R, Mt, SOM)
208. (N) Ik voel zelden mijn hart kloppen en ben zelden kortademig. (27,5% van de normgroep) (schalen Hs, Hy, Hy4, ANX)
218. (A) Er zijn periodes waarin ik zo onrustig ben dat ik niet lang op een stoel kan blijven zitten. (43,9% van de normgroep) (schalen Hy, Hy3, Pt, Sc, Sc5, Ma, Ma2, Mt)
469. (A) Soms heb ik het gevoel dat ik op instorten sta. (14,4% van de normgroep) (schalen ANX, A, Mt)

Mentale verwarring (3 / 11 items)

31. (A) Ik vind het moeilijk om mijn gedachten bij een taak of werk te houden. (15,0% van de normgroep) (schalen VRIN, D, D1, D4, Hy, Hy3, Pd, Pd5, Pt, Sc, Sc3, Sc4, Si, Si3, ANX, WRK, A, Mt, PK)
299. (A) Ik kan mijn gedachten niet bij één ding houden. (20,6% van de normgroep) (schalen Sc, Sc3, Sc4, ANX, WRK, Mt)
325. (A) Ik heb meer problemen om me te concentreren dan anderen schijnen te hebben. (17,8% van de normgroep) (schalen Pt, Sc, Sc3, Sc4, A, Mt)

Depressieve suïcidale ideatie (6 / 22 items)

38. (A) Ik heb perioden (dagen, weken of maanden) gehad dat ik niets deed omdat ik niet op gang kon komen. (24,5% van de normgroep) (schalen D, D1, D2, D4, D5, Pt, Sc, Sc4, DEP, DEP1, INTR, A, Mt, NEG)
92. (A) Het lijkt alsof het me niet kan schelen wat er met me gebeurt. (12,9% van de normgroep) (schalen D, D1, D4, D5, Sc, Sc2, Sc4, DEP, DEP1, TRT, TRT1, PK, NEG)
130. (A) Ik voel me soms echt nutteloos. (11,7% van de normgroep) (schalen D, D1, D5, Pt, DEP, DEP3, LSE, LSE1, Mt)
215. (A) Ik pieker veel. (30,2% van de normgroep) (schalen D, D1, D5, Si, DEP, DEP2, A, Mt)
233. (A) Ik heb er moeite mee om aan iets te beginnen. (30,4% van de normgroep) (schalen D, D1, D2, D4, Sc, Sc4, WRK, INTR, A, Mt)
388. (N) Ik heb uiterst zelden buien van neerslachtigheid. (21,9% van de normgroep) (schalen DEP, DEP2, A)

Kritieke items (Koss-Butcher) (vervolg)

Situationele stress als gevolg van alcoholisme (1 / 7 items)

487. (A) Ik heb genoten van marihuana. (7,6% van de normgroep) (schaal AAS)

Achtervolgingsideeën (1 / 16 items)

259. (A) Ik ben er zeker van dat er over me geroddeld wordt. (48,0% van de normgroep) (schalen Pd, Pd4, Pa, Pa1, BIZ, BIZ2, PSYC, HO, NEG)

Gescoorde itemparen TRIN

63. (A) Mijn gevoelens zijn niet gemakkelijk gekwetst.
127. (A) Kritiek of uitbranders kwetsen mij vreselijk.

Gescoorde itemparen VRIN

73. (A) Ik heb beslist te weinig zelfvertrouwen.
377. (N) Ik ben niet gelukkig met mezelf zoals ik ben.
110. (A) De meeste mensen zijn enigszins oneerlijk als ze winst of voordeel kunnen halen uit iets dat ze anders zouden verliezen.
374. (N) De meeste mensen zullen enigszins oneerlijke middelen gebruiken om vooruit te komen in het leven.

(c) PEN Tests Publisher 2005
Postbus 6537,
6503 GA Nijmegen NL
T: 0481 465 565
F: 0481 465 867
W: <http://www.eqiq.nl>
E: info@eqiq.nl

MMPI-2 voor Windows Versie 2.00 ISBN 90-805706-3-X
Schaeks, H.M.J.; Bögels, Th.J.P.M.; Derksen, J.J.L. & De Mey, H.R.A.

Informatie over interpretatiewerkshops: 0481-465 565
